FONDAZIONE 3BIO ARCHITETTURA®

Norberto Vaccari BioArchitetto

BioArchitettura Efficienza Energetica Urbanistica Sostenibile

via S. Freud 8
REGGIO EMILIA

tel/fax 0522 1961382
cell 348 7668299
n.vaccari@awn.it
www.norbertovaccari.it

Consulente esperto: Berater Experte KlimaHaus® CasaClima

FRANCESCO PERNARELLA - MARTINA MARCHINI
via Bonacina 5 - CORREGGIO

PIANO DI PREFATTIBILITA' EDILIZIA

per la ristrutturazione edilizia, adeguamento sismico e efficientamento energetico di fabbricato ex rurale, con destinazione residenziale.

Insediamento Rurale sito in via Bonacina n°5 - Correggio
Foglio 19 - Mappale 2

STATO DI PROGETTO
Prospetti - Sezioni

Data Prima Emissione:	Eseguito da:	ID:
APRILE 2019	nvb	6

REV. N°	DATA REV.	DESCRIZIONE MODIFICHE
1	01/07/2019	Integrazione del 28/06/2019
2		
3		

Progettista:
Dott. Arch. NORBERTO VACCARI

Firma:
Timbro:

scala: 1:100

Strutture:

Firma:
Timbro:

Committente:

Firma:
Timbro:

IL PRESENTE DISEGNO E' DI PROPRIETA' ESCLUSIVA
DELL'ARCHITETTO NORBERTO VACCARI.
RIPRODUZIONE E CONSEGNA A TERZI VIETATE A NORMA DI LEGGE.
QUESTO DISEGNO NON PUO' ESSERE UTILIZZATO
SENZA LA FIRMA ED IL CONSENSO DEL PROGETTISTA

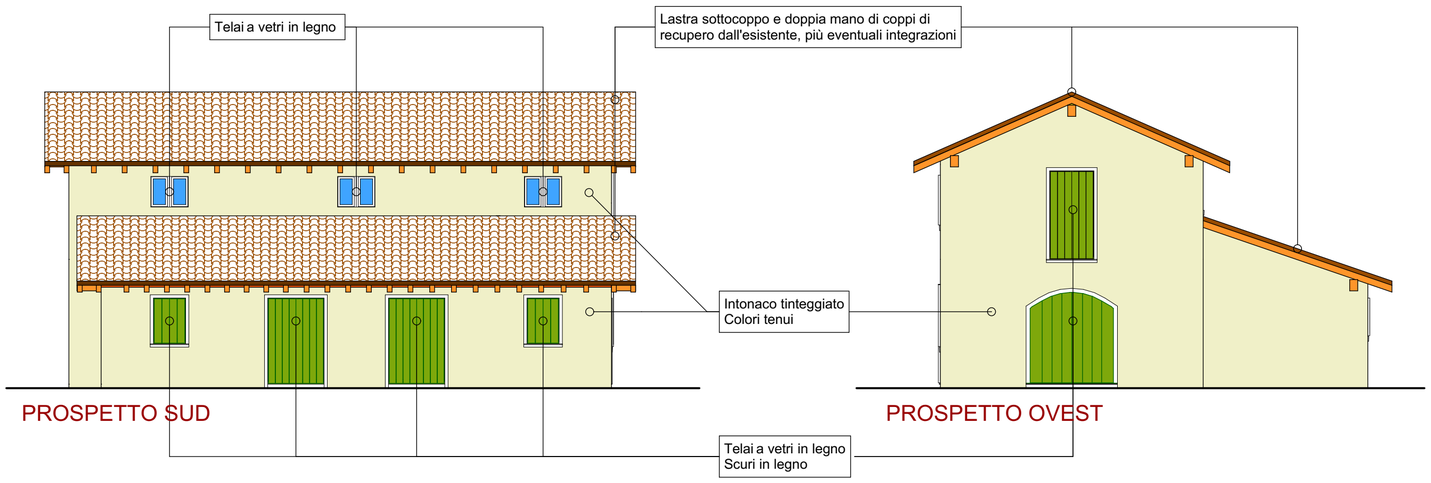

PROSPETTO SUD

PROSPETTO OVEST

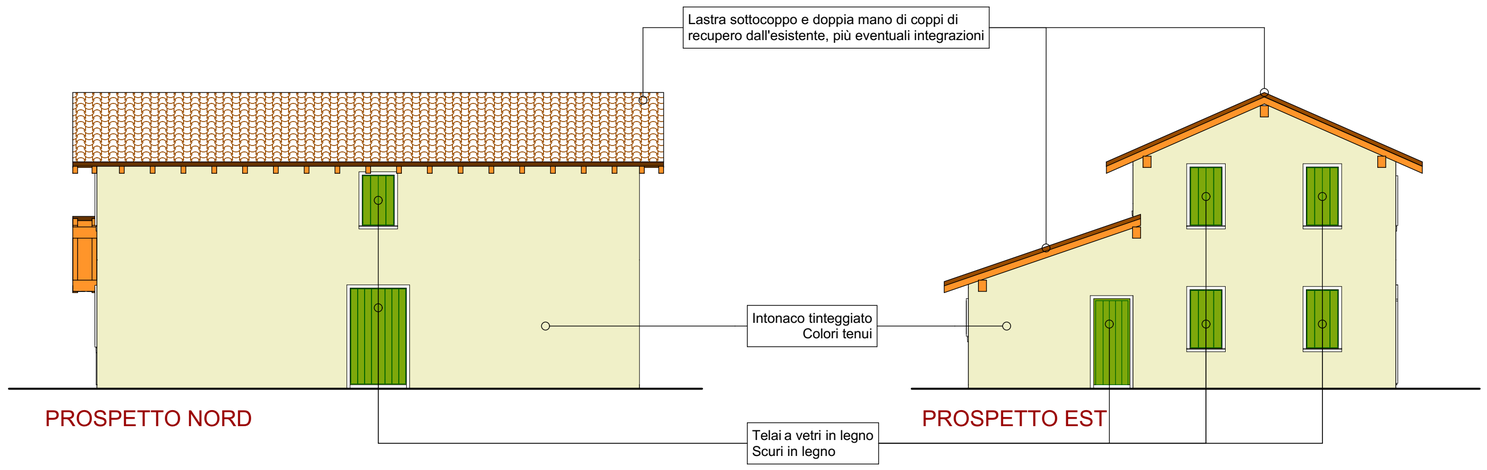

PROSPETTO NORD

PROSPETTO EST

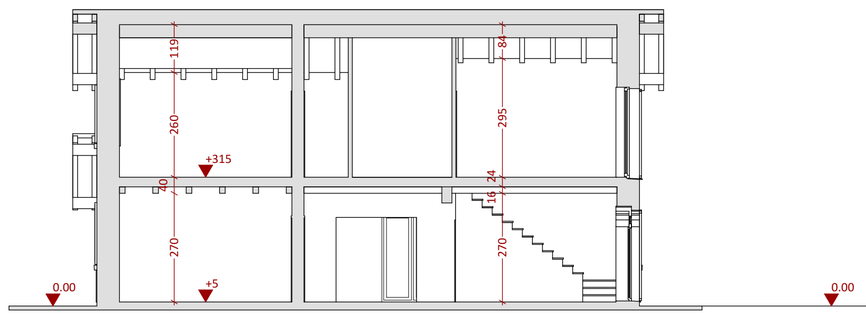

SEZIONE 04

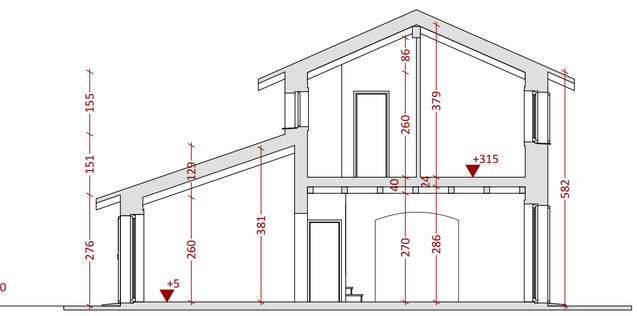

SEZIONE 03

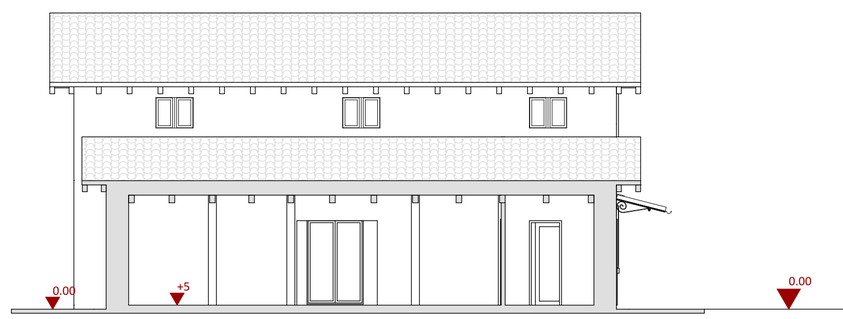

SEZIONE 05

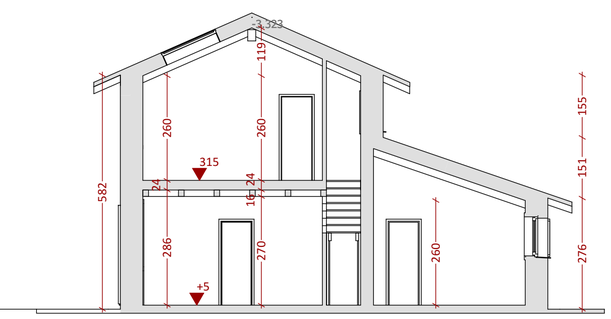

SEZIONE 02