COMUNE DI CORREGGIO

Provincia di Reggio Emilia

Committenti	Progettista
AZIENDA AGRICOLA BORCIANI LAURA Via Mandrio n. 13 42015 Correggio –RE–	CARMAGNOLI geom. ROSSELLA VIA STALINGRADO N. 14/C 42015 CORREGGIO –RE– TEL 0522 1698577 FAX 0522 1698576 CELL 338 8421269

Spazio riservato all'Ufficio Tecnico

Descrizione dell'intervento e destinazione d'uso

PIANO DI SVILUPPO AZIENDALE
VIA MANDRIO N. 13

FOGLIO 16 MAPPALI 328–332 333–336	N. Elaborato	Titolo della Tavola	
	10	*PIANTE PROSPETTI* LEGITTIMATO AI SENSI DELL'ART. 22 DELLE N.T.A. *FABBRICATO F* scala 1:100	*Dicembre 2018*

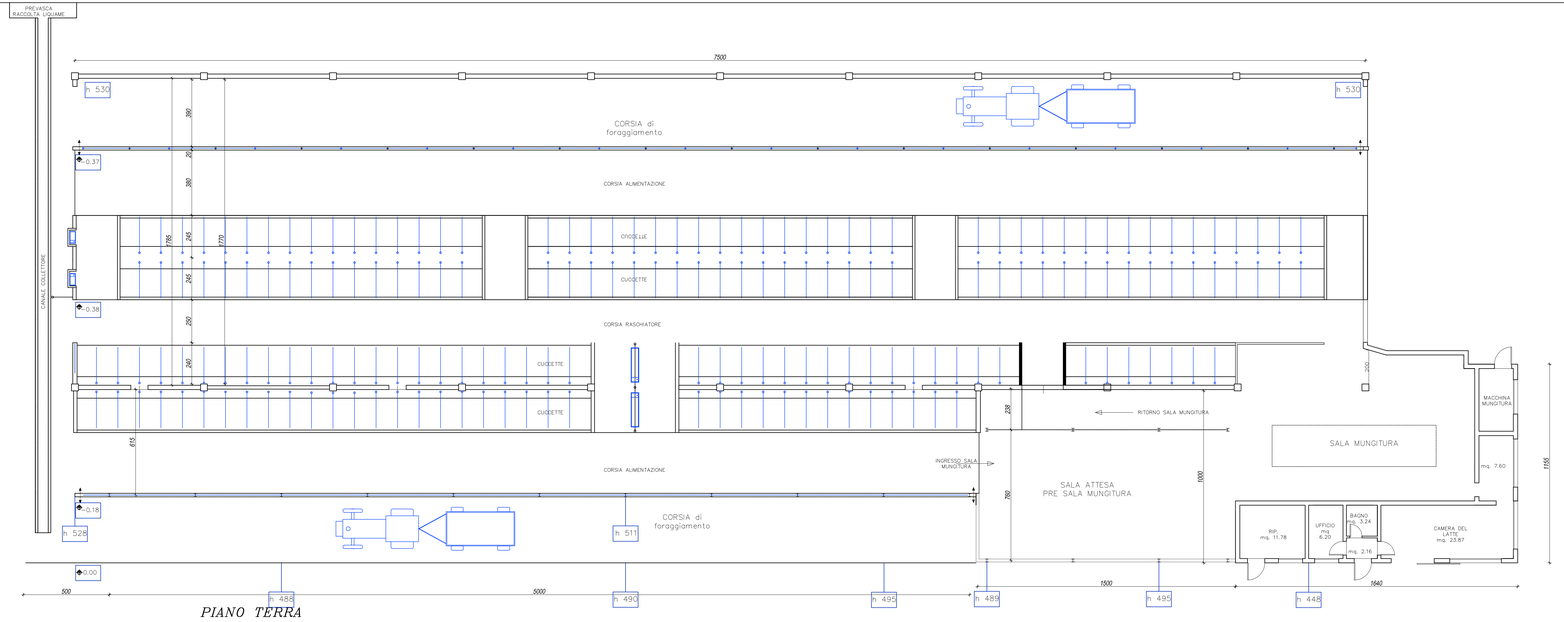

PIANO TERRA

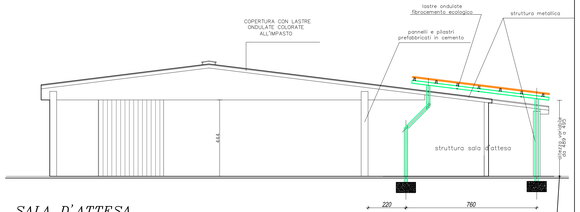

SALA D'ATTESA

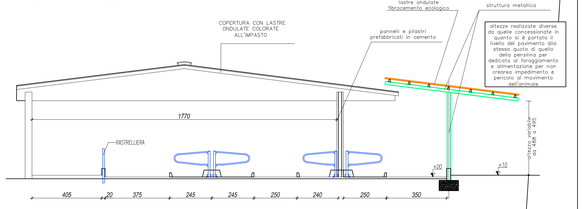

LATO OVEST + TETTOIA MANG.

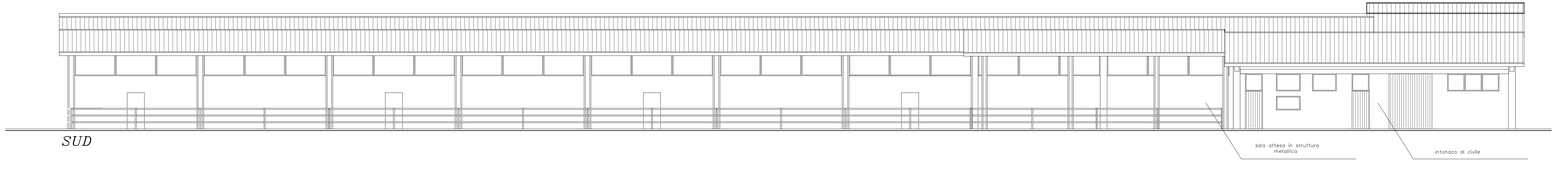

SUD

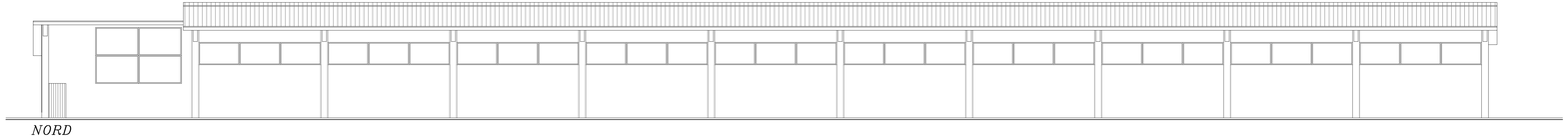

NORD

FABBRICATO F: EDIFICIO IN CARICO ALL'AZIENDA AGRICOLA BORCINI VANDO & C.

CALCOLO DELLA SUPERFICIE A SERVIZIO DELL'AZIENDA AGRICOLA

DESTINAZIONE	MQ SU
stalla	1850.00
sala attesa e mungitura	268.00
ripostiglio	11.78
ufficio	6.20
bagno	3.24
disimpegno	2.16
camera latte	23.87
TOTALE	2165.25 MQ.

di cui mq. 315.25 in utilizzo anche all'Azienda Agricola Borciani Laura