COMUNE DI CORREGGIO
PROVINCIA DI REGGIO EMILIA

PIANO DI PREFATTIBILITA' EDILIZIA

RISTRUTTURAZIONE MEDIANTE DEMOLIZIONE E RICOSTRUZIONE A PARITA' DI VOLUME DEL FABBRICATO DI CIVILE ABITAZIONE E RELATIVI ACCESSORI IN VIA ERBOSA n. 2, FRAZIONE LEMIZZONE

Committente:

Soncini Mauro
Via Erbosa n. 13
42015 Correggio (RE)

Berselli Graziella
Via Erbosa n. 13
42015 Correggio (RE)

Progettista:

CATTANI Geom. LORENZO
Via Dinazzano, 63/D
42015 - Correggio
Tel. e Fax. 0522 - 696737
e-mail: geometracattani@gmail.com
Cod. fisc. CTT LNZ 58S04 H223B

Spazio riservato all'ufficio tecnico

Oggetto	Scala	Data	TAV N°
STATO ATTUALE: PIANTE, PROSPETTI, SEZIONI	1 : 1 0 0	Novembre 2018	02

Il progettista, a norma di legge, si riserva la proprietà di questo disegno, con divieto a chiunque di riprodurlo o di renderlo noto a terzi e a ditte concorrenti, senza la sua autorizzazione

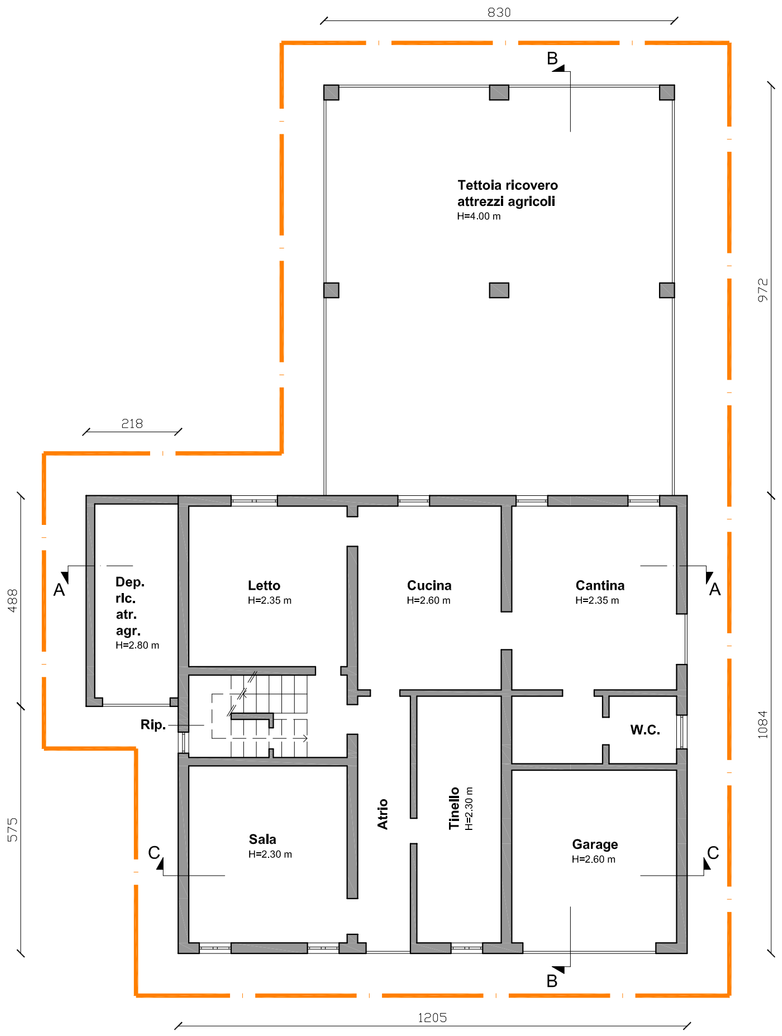

PIANO TERRA

CONCESSIONE IN SANATORIA N. 775 ED ABITABILITA' DEL 08/11/1989

COME DA DENUNCIA CATASTALE DEL 08/07/1994 AL PROT. N. 83292

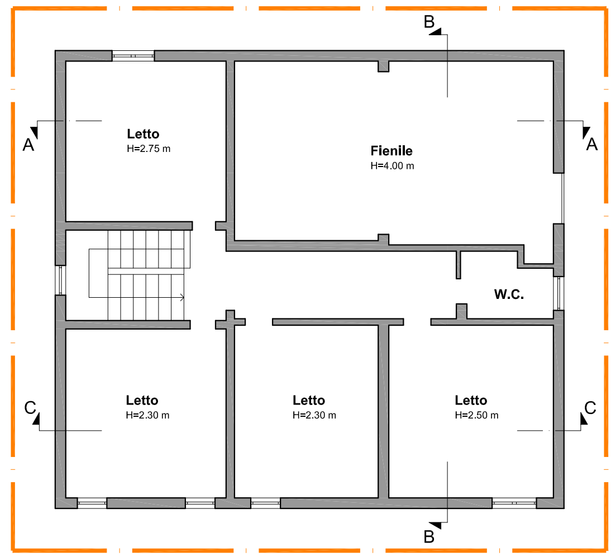

PIANO PRIMO

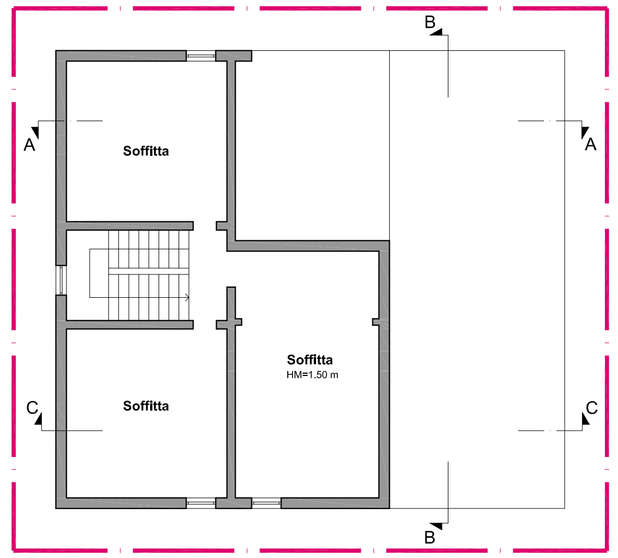

PIANO SECONDO

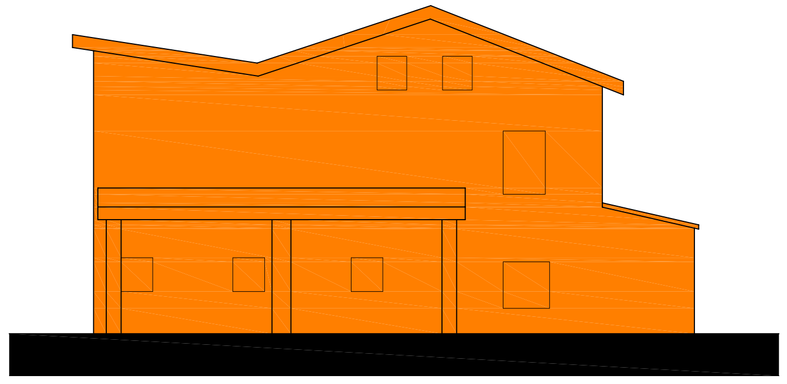

PROSPETTO NORD

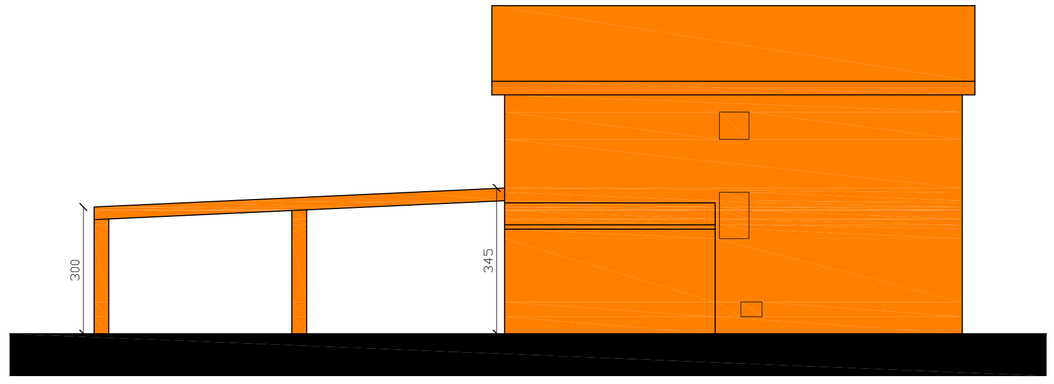

PROSPETTO OVEST

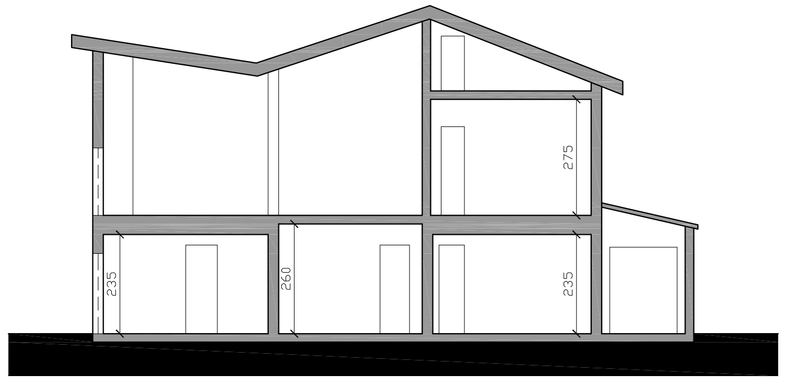

SEZIONE A-A

SEZIONE C-C

PROSPETTO SUD

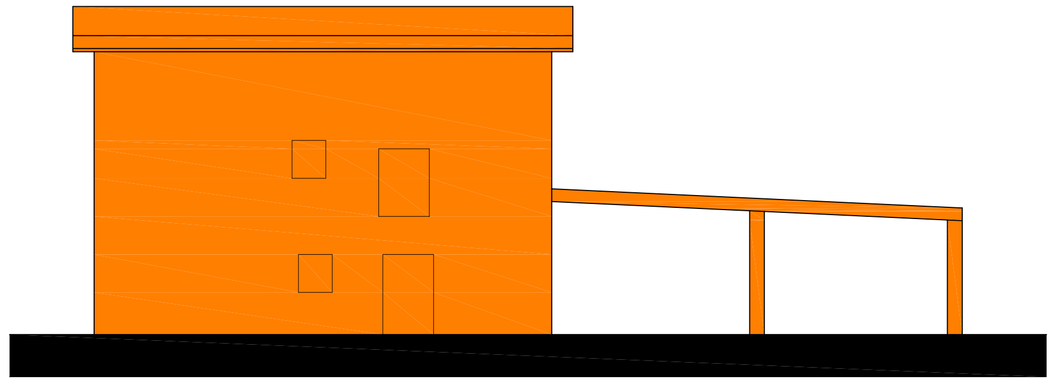

PROSPETTO EST

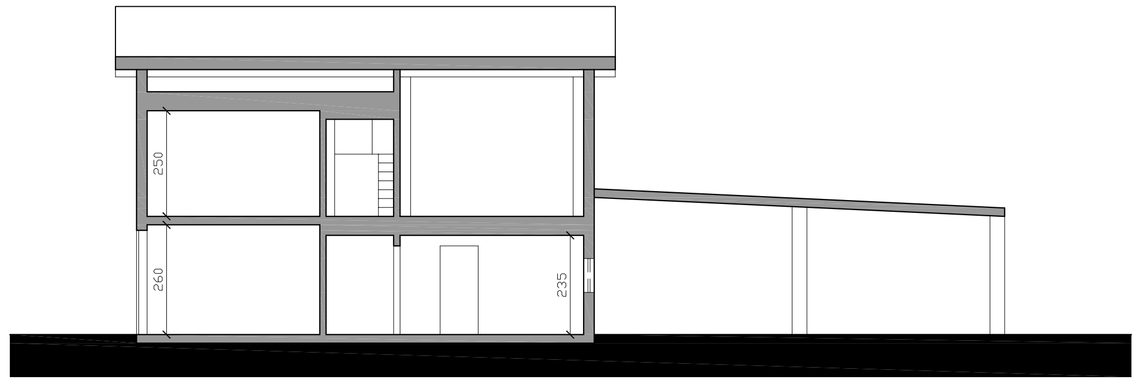

SEZIONE B-B