



STUDIO DI INGEGNERIA ING. MARCO POLI
Via A. Einstein n. 9 - 42122 Reggio Emilia
Tel. 0522-268206 /02 - Fax 0522-392992
e-mail info@esatecna.com

CURRICULUM PROFESSIONALE

Dati anagrafici:

Marco Poli, nato a Casina (prov. Reggio nell'Emilia), il 23 aprile 1958, residente a Borzano di Albinea (RE) in via Viani n°16, ufficio in via Einstein, 9 Reggio Emilia tel. 0522/268202 fax 0522/392992 E-mail: info@esatecna.com C.F. PLO MRC 58D23 B967Z P.IVA 01326000351

Titolo di studio:

Laurea in Ingegneria Civile Edile conseguita presso l'Università degli Studi di Bologna il 25 marzo 1987 con la votazione di 96/100.
Abilitazione all'esercizio della Professione di Ingegnere conseguita nell'anno 1987 e iscrizione all'Ordine degli ingegneri con il n° 864 il 23 febbraio 1988.

ATTIVITÀ PROGETTUALE E DIREZIONE DEI LAVORI, COORDINAMENTO SICUREZZA E COLLAUDI SVOLTI CON LE PUBBLICHE AMMINISTRAZIONI E ENTI , SOCIETÀ E PRIVATI : (Aggiornato agli ultimi 10 anni)

RESTAURI SCIENTIFICI

LAVORI DI COMPLETAMENTO RESTAURO E ADEGUAMENTO FUNZIONALE DI PALAZZO SAN FRANCESCO SEDE DEI MUSEI CIVICI (1° E 2° STRALCIO)

Classe e categoria dell'opera: Id

Incarico del Comune di Reggio Emilia per le prime indicazioni e disposizioni per la stesura del piano della sicurezza relative al progetto generale preliminare e stima dei costi del piano di sicurezza in ordine al progetto definitivo 1° e 2° stralcio.

Data inizio prestazione: 2009

Data fine prestazione: 2009

OPERE REALIZZATE

IMPORTO COMPLESSIVO DEI LAVORI € 3.597.000,00



STUDIO DI INGEGNERIA ING. MARCO POLI

Via A. Einstein n. 9 - 42122 Reggio Emilia

Tel. 0522-268206 /02 - Fax 0522-392992

e-mail info@esatecna.com



LAVORI DI RESTAURO E ADEGUAMENTO FUNZIONALE DI PALAZZO SAN FRANCESCO SEDE DEI MUSEI CIVICI RISORGIMENTALI DI REGGIO EMILIA - 1°STRALCIO

Classe e categoria dell'opera: Id

Incarico come Coordinatore sicurezza in fase d'esecuzione D.L 81/2008

Data di inizio prestazione: 2012

Data di fine prestazione: 2014

IMPORTO COMPLESSIVO DEI LAVORI : 1.550.000,00 €



COORDINATORE DELLA SICUREZZA PER L'ESECUZIONE (art. 5 del D. Legisl. 494/1996) PER I LAVORI DI RECUPERO DEL PALAZZO DUCALE DI RIVALTA, COPERTURA E INDAGINI PER LA VERIFICA DELLO STATO CONSERVATIVO IN COMUNE DI REGGIO EMILIA

Classe e categoria dell'opera: Id

Incarico del Comune di Reggio Emilia in qualità di coordinatore della sicurezza in fase di
progettazione ed esecuzione

Data inizio prestazione: 2005

Data fine prestazione: 2006 OPERE REALIZZATE

IMPORTO COMPLESSIVO DEI LAVORI € 369.741,40



STUDIO DI INGEGNERIA ING. MARCO POLI
Via A. Einstein n. 9 - 42122 Reggio Emilia
Tel. 0522-268206 /02 - Fax 0522-392992
e-mail info@esatecna.com



INTERVENTI DI RIPARAZIONE E MIGLIORAMENTO SISMICO DELL'ORATORIO DI SAN FRANCESCO SAVERIO IN ROLO (REGGIO EMILIA)

Classe e categoria dell'opera: Id

in qualità di Coprogettista e direttore dei lavori in c.a. e coordinatore della sicurezza per la progettazione e per l'esecuzione (artt. 4 e 5 del D. legis 81/2008)

Data inizio prestazione: 2011

Data fine prestazione: 2012

OPERE REALIZZATE

IMPORTO COMPLESSIVO DEI LAVORI € 1.159.302



MIGLIORAMENTO SISMICO DELLA CHIESA DI SAN GIORGIO SITA IN VIA FARINI A REGGIO EMILIA

Classe e categoria dell'opera: Ig



STUDIO DI INGEGNERIA ING. MARCO POLI

Via A. Einstein n. 9 - 42122 Reggio Emilia

Tel. 0522-268206 /02 - Fax 0522-392992

e-mail info@esatecna.com

In qualità di progettista preliminare ed esecutivo, coordinatore della sicurezza in fase di progettazione ed esecuzione e direzione dei lavori.

Committente Comune di Reggio Emilia

Data inizio prestazione: 2013

Data fine prestazione: in fase di progettazione

IMPORTO COMPLESSIVO DEI LAVORI €. 525.000,00



LAVORI DI RIPRISTINO CON ADEGUAMENTO SISMICO
DEL FABBRICATO "EX MACELLO COMUNALE" IN VIA MASCAGNI A NOVELLARA
(REGGIO EMILIA)

Classe e categoria dell'opera: Id, Ig, IIIa, IIIb

In qualità di progettista preliminare ed esecutivo.

Committente Comune di Novellara

Data inizio prestazione: 2013

Data fine prestazione: in fase di progettazione

IMPORTO COMPLESSIVO DEI LAVORI €. 1.400.000



STUDIO DI INGEGNERIA ING. MARCO POLI

Via A. Einstein n. 9 - 42122 Reggio Emilia

Tel. 0522-268206 /02 - Fax 0522-392992

e-mail info@esatecna.com



SCUOLE

NUOVO EDIFICIO PER SCUOLA SECONDARIA DI 1° GRADO IN COMUNE DI MONTEREALE (AQ)

in qualità di Coprogettista in A.T.I. con incarico di progettazione esecutiva

Committente: Presidenza del Consiglio dei Ministri -Dipartimento della Protezione Civile

Incarico: CME soc. coop.

Data inizio prestazione:2009

Data fine prestazione:2009

IMPORTO COMPLESSIVO DEI LAVORI: €. 1.260.000,00

IMPORTO OPERE CLASSE I CATEGORIA **C**: €. 600.000,00

IMPORTO OPERE CLASSE I CATEGORIA **G**: €. 360.000,00

IMPORTO OPERE CLASSE III CATEGORIA **B**: €. 180.000,00

IMPORTO OPERE CLASSE III CATEGORIA **C**: €. 120.000,00



STUDIO DI INGEGNERIA ING. MARCO POLI

Via A. Einstein n. 9 - 42122 Reggio Emilia

Tel. 0522-268206 /02 - Fax 0522-392992

e-mail info@esatecna.com



COSTRUZIONE DELLE NUOVE SCUOLE PRIMARIE E ATTREZZATURE SPORTIVE DI MONTECAVOLO; NUOVE SCUOLE PRIMARIE DI PUIANELLO NEL COMUNE DI QUATTRO CASTELLA

Classe e categoria dell'opera: IC, IG, IIIA, IIIB.

in qualità di Coprogettista generale, di Progettista e direttore delle opere strutturali. in A.T.I. costituita con TECO + e altri.

Committente Comune di Quattro Castella (RE)

Incarico del Comune di Quattro Castella (RE)

Data inizio prestazione: 2007

OPERE IN TERMINATE NEL 2012

IMPORTO COMPLESSIVO DEI LAVORI: €. 9.455.675,00





STUDIO DI INGEGNERIA ING. MARCO POLI
Via A. Einstein n. 9 - 42122 Reggio Emilia
Tel. 0522-268206 /02 - Fax 0522-392992
e-mail info@esatecna.com

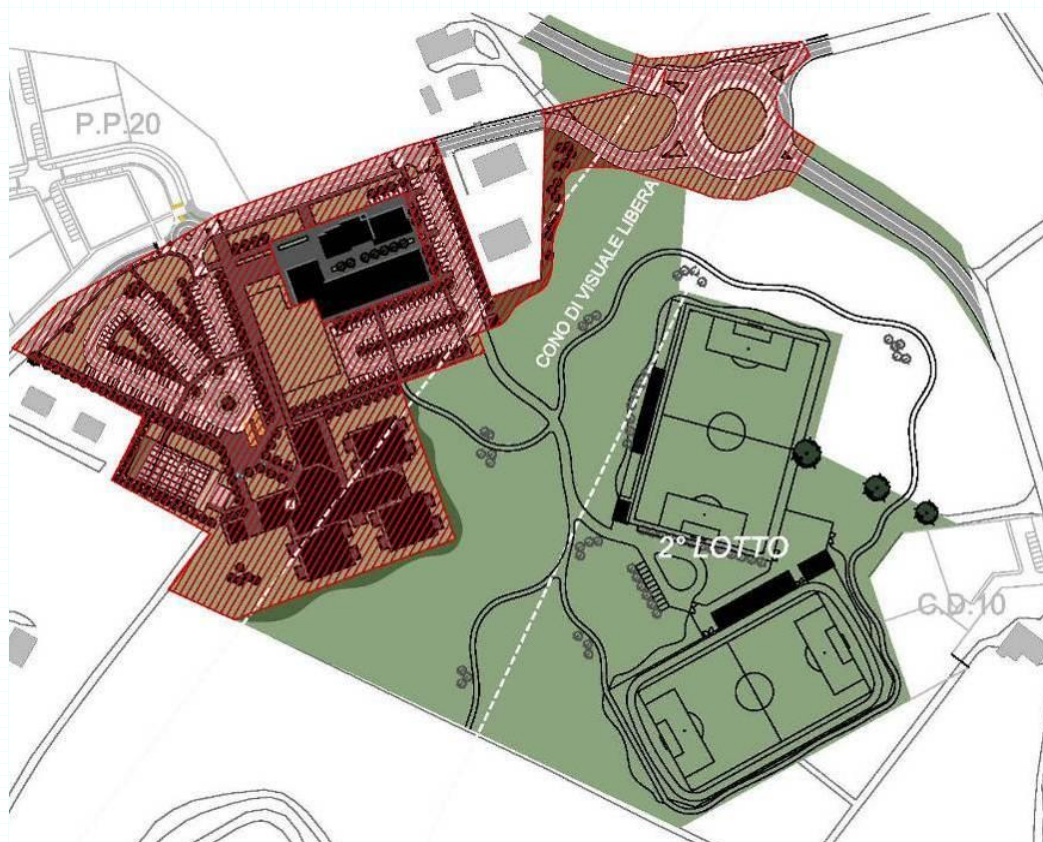

COSTRUZIONE DI NUOVA SCUOLA ELEMENTARE ZONA SUD – IN VIA P. MATTARELLA NEL COMUNE DI MODENA (1° STRALCIO)

in qualità di Coprogettista generale, di Progettista e direttore delle opere strutturali e coordinatore in fase di progettazione ed esecuzione (D.Lgs 81/2008 e s.m.i.) in A.T.I. costituita con ARTEAS PROGETTI e altri.

Committente Comune di Modena

Incarico del Comune di Modena

Data inizio prestazione: 2008

OPERE REALIZZATE 2010

IMPORTO COMPLESSIVO DEI LAVORI: €. 1.052.880,00





STUDIO DI INGEGNERIA ING. MARCO POLI

Via A. Einstein n. 9 - 42122 Reggio Emilia

Tel. 0522-268206 /02 - Fax 0522-392992

e-mail info@esatecna.com

AMPLIAMENTO DELLA SCUOLA ELEMENTARE DI BAGNOLO IN PIANO

Classe e categoria dell'opera: 1C e 1G

in qualità di Coprogettista generale, di Progettista e direttore delle opere strutturali e coordinatore in fase di progettazione ed esecuzione (artt. 4 e 5 del d.legis 494/1996) in A.T.I. costituita con ARTEAS PROGETTI e altri.

Committente Comune di Bagnolo in Piano (RE)

Incarico del Comune di Bagnolo in Piano (RE)

Data inizio prestazione: maggio 2005

Data fine prestazione: settembre 2006

OPERE REALIZZATE

IMPORTO COMPLESSIVO DEI LAVORI: €. 1.707.891,56



LAVORI DI PARZIALE RISTRUTTURAZIONE DELLA SCUOLA "E. FERMI" NEL COMUNE DI RUBIERA

Classe e categoria dell'opera: 1c, 1g, IIIa, IIIb

in qualità di Progettista (Progetto definitivo ed esecutivo), direttore dei lavori e Coordinatore della sicurezza in fase di progettazione ed esecuzione (D.Lgs 81/2008 e s.m.i.)

Committente Comune di Rubiera (RE)

Data inizio prestazione: 2014

Data fine prestazione: 2016

OPERE REALIZZATE

IMPORTO COMPLESSIVO DEI LAVORI: €. 526.248,95



STUDIO DI INGEGNERIA ING. MARCO POLI
Via A. Einstein n. 9 - 42122 Reggio Emilia
Tel. 0522-268206 /02 - Fax 0522-392992
e-mail info@esatecna.com



OPERE DI AMPLIAMENTO DELLA SCUOLA MATERNA "ALBERO AZZURRO" NEL COMUNE DI RUBIERA

Classe e categoria dell'opera: Ic, Ig, IIIa , IIIb

in qualità di Coordinatore della sicurezza in fase di progettazione ed esecuzione (artt. 4 e 5 del d.legis 494/1996)

Committente Comune di Rubiera (RE)

Data inizio prestazione:2005

Data fine prestazione:2006

OPERE REALIZZATE

IMPORTO COMPLESSIVO DEI LAVORI: €. 664.500,00

OPERE DI MIGLIORAMENTO DELLA SCUOLA ELEMENTARE "G. MARCONI" DI CASTELNOVO DI SOTTO

Classe e categoria dell'opera: Ic, Ig

in qualità di Progettista e Direttore dei lavori e coordinatore della sicurezza per la progettazione e per l'esecuzione (artt. 4 e 5 del d.legis 494/1996)

Data inizio prestazione: dicembre 2004

Data fine prestazione: luglio 2007

OPERE REALIZZATE

IMPORTO COMPLESSIVO DEI LAVORI €. 154.045,41

INTERVENTI DI ADEGUAMENTO SISMICO DI CUI ALL'ART. 1 LETTERA A) DELL'O.P.C.M. 3362/2004 SCUOLE ELEMENTARI MEDIE REGNANO NEL COMUNE DI VIANO

Classe e categoria dell'opera: Ig

in qualità di Progettista, direttore dei lavori e Coordinatore della sicurezza in fase di progettazione ed esecuzione (D.Lgs 81/2008 e s.m.i.)

Committente Comune di Viano (RE)

Data inizio prestazione:2008

Data fine prestazione:2008

OPERE REALIZZATE

IMPORTO COMPLESSIVO DEI LAVORI: €. 151.490,35



STUDIO DI INGEGNERIA ING. MARCO POLI

Via A. Einstein n. 9 - 42122 Reggio Emilia

Tel. 0522-268206 /02 - Fax 0522-392992

e-mail info@esatecna.com



NUOVA COSTRUZIONE DI SCUOLA ELEMENTARE NEL P.P. AREA MELLI NEL COMUNE DI RUBIERA (SCUOLA ELEMENTARE "MARCO POLO")

Classe e categoria dell'opera: Ic, Ig, IIIa , IIIb

in qualità di Coordinatore della sicurezza in fase di progettazione ed esecuzione (artt. 4 e 5 del d.legis 494/1996)

Committente Comune di Rubiera (RE)

Data inizio prestazione:2005

Data fine prestazione:2006

OPERE REALIZZATE

IMPORTO COMPLESSIVO DEI LAVORI: €. 1.839.480,20



INTERVENTI DI MIGLIORAMENTO SISMICO "CONTROLLATO" DI CUI ALL'ART. 80, COMMA 21, LEGGE 289/2002 (DELIBERAZIONE N°143/2006) SCUOLA MATERNA STATALE DI FONTANA NEL COMUNE DI RUBIERA

Classe e categoria dell'opera: Ic, Ig,



STUDIO DI INGEGNERIA ING. MARCO POLI
Via A. Einstein n. 9 - 42122 Reggio Emilia
Tel. 0522-268206 /02 - Fax 0522-392992
e-mail info@esatecna.com

in qualità di Progettista, direttore dei lavori e Coordinatore della sicurezza in fase di progettazione ed esecuzione (D.Lgs 81/2008 e s.m.i.)

Committente Comune di Rubiera (RE)

Data inizio prestazione: 2008

Data fine prestazione: 2008

OPERE REALIZZATE

IMPORTO COMPLESSIVO DEI LAVORI: €. 190.000,00

INTERVENTI DI MIGLIORAMENTO SISMICO "CONTROLLATO" DI CUI ALL'ART. 80, COMMA 21, LEGGE 289/2002 (DELIBERAZIONE N°143/2006) SCUOLA ELEMENTARE "DE AMICIS" NEL COMUNE DI RUBIERA

Classe e categoria dell'opera: Ic, Ig,

in qualità di Progettista (Progetto definitivo ed esecutivo), direttore dei lavori e Coordinatore della sicurezza in fase di progettazione ed esecuzione (D.Lgs 81/2008 e s.m.i.)

Committente Comune di Rubiera (RE)

Data inizio prestazione: 06 giugno 2009

Data fine prestazione: 04 settembre 2009

OPERE REALIZZATE

IMPORTO COMPLESSIVO DEI LAVORI: €. 80.201,50

INTERVENTI DI MIGLIORAMENTO SISMICO "CONTROLLATO" DI CUI ALL'ART. 80, COMMA 21, LEGGE 289/2002 (DELIBERAZIONE N°143/2006) SCUOLA ELEMENTARE DI SAN GIOVANNI DI QUERCIOLA

Classe e categoria dell'opera: Ic, Ig

in qualità di Progettista, direttore dei lavori e Coordinatore della sicurezza in fase di progettazione ed esecuzione (D.Lgs 81/2008 e s.m.i.)

Committente Comune di Viano (RE)

Data inizio prestazione: 2012

Data fine prestazione: 2012

OPERE REALIZZATE

IMPORTO COMPLESSIVO DEI LAVORI: €. 47.573,52

INTERVENTI DI MIGLIORAMENTO SISMICO "CONTROLLATO" DI CUI ALL'ART. 80, COMMA 21, LEGGE 289/2002 (DELIBERAZIONE N°143/2006) SCUOLA MATERNA DI VIANO

Classe e categoria dell'opera: Ic, Ig

in qualità di Progettista, direttore dei lavori e Coordinatore della sicurezza in fase di progettazione ed esecuzione (D.Lgs 81/2008 e s.m.i.)

Committente Comune di Viano (RE)

Data inizio prestazione: 2012

Data fine prestazione: 2012

OPERE REALIZZATE

IMPORTO COMPLESSIVO DEI LAVORI: €. 59.452,53

INTERVENTI DI RIPARAZIONE E MIGLIORAMENTO SISMICO DELLA SCUOLA PRIMARIA DEL CAPOLUOGO DI VIANO

Classe e categoria dell'opera: Ic, Ig

in qualità di Progettista, direttore dei lavori e Coordinatore della sicurezza in fase di progettazione ed esecuzione D.Lgs. 81/2008

Committente Comune di Viano (RE)

Data inizio prestazione: 2012

Data fine prestazione: 2012



STUDIO DI INGEGNERIA ING. MARCO POLI
Via A. Einstein n. 9 - 42122 Reggio Emilia
Tel. 0522-268206 /02 - Fax 0522-392992
e-mail info@esatecna.com

OPERE REALIZZATE

IMPORTO COMPLESSIVO DEI LAVORI: €. 55.207,13

INTERVENTI DI RIPARAZIONE E MIGLIORAMENTO SISMICO DELLA SCUOLA MATERNA "IL GIRASOLE PALOMAR" VIA COSTITUZIONE n. 18 NEL COMUNE DI CASTELNOVO DI SOTTO

Classe e categoria dell'opera: Ic, Ig

in qualità di Progettista, direttore dei lavori e Coordinatore della sicurezza in fase di progettazione ed esecuzione D.Lgs. 81/2008

Committente Comune di Castelnovo di Sotto (RE)

Data inizio prestazione: 2011

Data fine prestazione: 2011

OPERE REALIZZATE

IMPORTO COMPLESSIVO DEI LAVORI: €. 132.755,37

LAVORI DI CONSOLIDAMENTO E MIGLIORAMENTO SISMICO DI UNA PORZIONE DI FABBRICATO ADIBITO A SCUOLA MEDIA A CASTELNOVO DI SOTTO

Classe e categoria dell'opera: Ic, Ig

in qualità di Progettista, direttore dei lavori e Coordinatore della sicurezza in fase di progettazione ed esecuzione D.Lgs. 81/2008

Committente Comune di Castelnovo di Sotto (RE)

Data inizio prestazione: 2012

Data fine prestazione: 2012

OPERE REALIZZATE

IMPORTO COMPLESSIVO DEI LAVORI: €. 45.280,22

INTERVENTI DI MIGLIORAMENTO SISMICO "CONTROLLATO" DI CUI ALL'ART. 80, COMMA 21, LEGGE 289/2002 (DELIBERAZIONE N°143/2006) SCUOLE ELEMENTARI DI ZURCO – ATTUALE ASILO NIDO NEL COMUNE DI CADELBOSCO DI SOPRA

Classe e categoria dell'opera: Ic, Ig

in qualità di Progettista, direttore dei lavori e Coordinatore della sicurezza in fase di progettazione ed esecuzione D.Lgs. 81/2008

Committente Comune di Castelnovo di Sotto (RE)

Data inizio prestazione: 2012

Data fine prestazione: 2013

OPERE REALIZZATE

IMPORTO COMPLESSIVO DEI LAVORI: €. 48.968,29

INTERVENTI DI MIGLIORAMENTO SISMICO "CONTROLLATO" DI CUI ALL'ART. 80, COMMA 21, LEGGE 289/2002 (DELIBERAZIONE N°143/2006) SCUOLA ELEMENTARE DI CADELBOSCO DI SOTTO NEL COMUNE DI CADELBOSCO DI SOPRA

Classe e categoria dell'opera: Ic, Ig.

in qualità di Progettista, direttore dei lavori e Coordinatore della sicurezza in fase di progettazione ed esecuzione D.Lgs. 81/2008

Committente Comune di Castelnovo di Sotto (RE)

Data inizio prestazione: 2012

Data fine prestazione: 2013

OPERE REALIZZATE

IMPORTO COMPLESSIVO DEI LAVORI: €. 106.264,99

VERIFICA DELLA VULNERABILITA' SISMICA DEGLI EDIFICI DEGLI ISTITUTI COMPRESIVI DI CADELBOSCO DI SOPRA E CASTELNOVO DI SOTTO

Classe e categoria dell'opera: Ic, Ig

in qualità di Progettista

Committente UNIONE TERRA DI MEZZO (RE)



STUDIO DI INGEGNERIA ING. MARCO POLI
Via A. Einstein n. 9 - 42122 Reggio Emilia
Tel. 0522-268206 /02 - Fax 0522-392992
e-mail info@esatecna.com

Data inizio prestazione: 18 febbraio 2013

Data fine prestazione: in corso

IMPORTO COMPLESSIVO DEI LAVORI: €. 16.988,40 + 17.617,60

INTERVENTI DI MIGLIORAMENTO SISMICO "CONTROLLATO" DI CUI ALL'ART. 80, COMMA 21, LEGGE 289/2002 (DELIBERAZIONE N°143/2006) SCUOLA Media "E. Fermi" NEL COMUNE DI RUBIERA

Classe e categoria dell'opera: Ic, Ig,

in qualità di Progettista (Progetto definitivo ed esecutivo), direttore dei lavori e Coordinatore della sicurezza in fase di progettazione ed esecuzione D.Lgs. 81/2008

Committente Comune di Rubiera (RE)

Data inizio prestazione: 2012

Data fine prestazione: 2013

OPERE REALIZZATE

IMPORTO COMPLESSIVO DEI LAVORI: €. 308.995,93

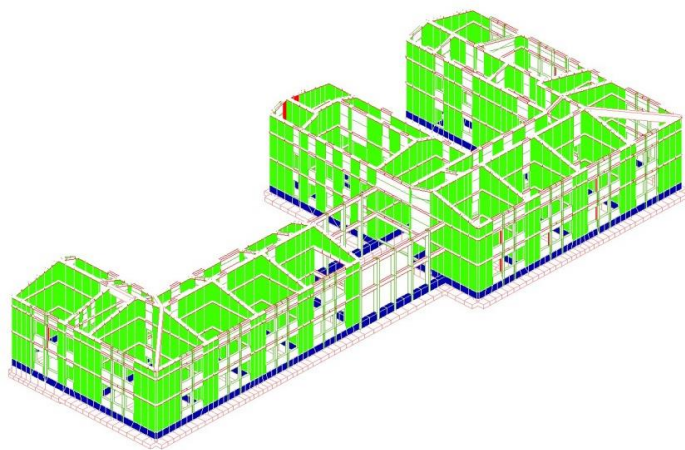

MESSA IN SICUREZZA DI PARTE DELL'EDIFICIO SCOLASTICO DI VIA CASELLA I° STRALCIO

Classe e categoria dell'opera: Ic, Ig,

in qualità di Progettista, direttore dei lavori e Coordinatore della sicurezza in fase di progettazione ed esecuzione D.Lgs. 81/2008

Committente Comune di Viano (RE)

Data inizio prestazione: 2015

Data fine prestazione: in fase di realizzazione

OPERE IN FASE DI REALIZZAZIONE

IMPORTO COMPLESSIVO DEI LAVORI: €. 155.207,13

MESSA IN SICUREZZA DI PARTE DELL'EDIFICIO SCOLASTICO DI VIA CASELLA II° STRALCIO

Classe e categoria dell'opera: Ic, Ig,

in qualità di Progettista, direttore dei lavori e Coordinatore della sicurezza in fase di progettazione ed esecuzione D.Lgs. 81/2008

Committente Comune di Viano (RE)

Data inizio prestazione: 24 FEBBRAIO 2016

Data fine prestazione: in fase di realizzazione

OPERE IN FASE DI REALIZZAZIONE

IMPORTO COMPLESSIVO DEI LAVORI: €. 215.202,59



STUDIO DI INGEGNERIA ING. MARCO POLI
Via A. Einstein n. 9 - 42122 Reggio Emilia
Tel. 0522-268206 /02 - Fax 0522-392992
e-mail info@esatecna.com

MUNICIPI ED EDIFICI PUBBLICI

L'AQUILA TEMPORARY CONCERT HALL

Classe e categoria dell'opera: Ig

in qualità di progettista esecutivo

Committente: Presidenza del Consiglio dei Ministri -Dipartimento della Protezione Civile

Incarico: CME soc. coop.

Data inizio prestazione:2010

Data fine prestazione:2011

IMPORTO COMPLESSIVO DEI LAVORI: €. 570.000,00

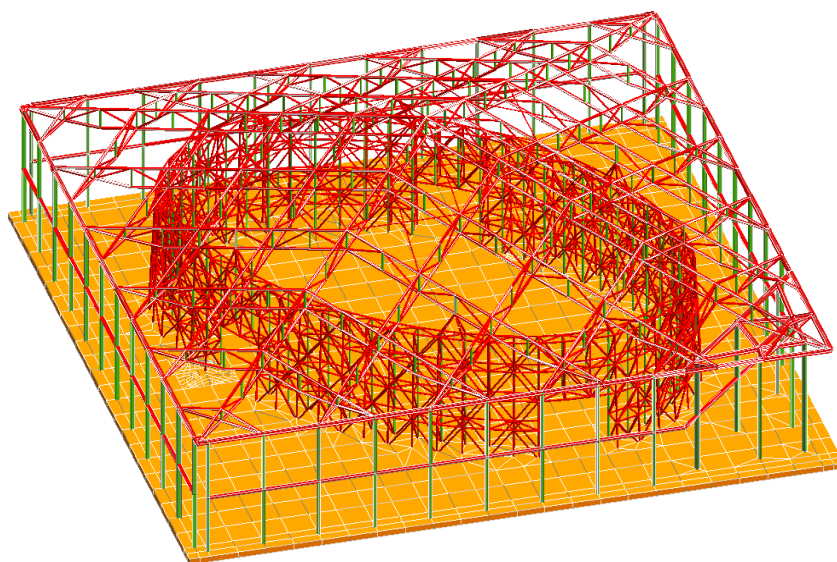

MODULI PROVVISORI AD USO CONVITTO NAZIONALE IN COMUNE DI MONTEREALE (AQ)

in qualità di Coprogettista in A.T.I. con incarico di progettazione esecutiva

Committente: Presidenza del Consiglio dei Ministri -Dipartimento della Protezione Civile

Incarico: CME soc. coop.

Data inizio prestazione:2009

Data fine prestazione:2009

IMPORTO COMPLESSIVO DEI LAVORI: €. 1.990.000,00

IMPORTO OPERE CLASSE I CATEGORIA C: €. 900.000,00

IMPORTO OPERE CLASSE I CATEGORIA G: €. 540.000,00

IMPORTO OPERE CLASSE III CATEGORIA B: €. 270.000,00

IMPORTO OPERE CLASSE III CATEGORIA C: €. 180.000,00

NUOVO COMPLESSO RESIDENZIALE A DUE PIANI IN LEGNO IN PROVINCIA DE L'AQUILA COMANDO PROVINCIALE DEI VIGILI DEL FUOCO DI L'AQUILA

In qualità di Coprogettista con incarico di progettazione esecutiva

Committente: MAP AQUILA Soc. Cons. a r.l.

Incarico: MAP AQUILA Soc. Cons. a r.l.



STUDIO DI INGEGNERIA ING. MARCO POLI
Via A. Einstein n. 9 - 42122 Reggio Emilia
Tel. 0522-268206 /02 - Fax 0522-392992
e-mail info@esatecna.com

Data inizio prestazione: ottobre 2009
Data fine prestazione: ottobre 2009
Opere ultimate: 2010
IMPORTO COMPLESSIVO DEI LAVORI: €. 2.338.672,00
IMPORTO OPERE CLASSE I CATEGORIA C: €. 1.384.587,37
IMPORTO OPERE CLASSE I CATEGORIA G: €. 491.121,12
IMPORTO OPERE CLASSE III CATEGORIA B: €. 324.069,78
IMPORTO OPERE CLASSE III CATEGORIA C: €. 138.893,73

NUOVA CASERMA DEI CARABINIERI DI RUBIERA (RE)

Classe e categoria dell'opera: 1B
in qualità di progettista esecutivo e direttore dei lavori
Committente: Comune di Rubiera (RE)
Data inizio prestazione: 2008
Data fine prestazione: 2011
IMPORTO COMPLESSIVO DEI LAVORI: €. 1.110.735,86



REALIZZAZIONE DEL CENTRO SOCIALE POLIVALENTE 2° E 3° LOTTO (1° E 2° STRALCIO) IN VIA DE GASPERI NEL COMUNE DI RUBIERA

Classe e categoria dell'opera: Ic, Ig, IIIa, IIIb
in qualità di Coordinatore della sicurezza in fase di progettazione ed esecuzione (artt. 4 e 5 del d.legis 494/1996)
Incarico del 14/08/1998 prot. 12073
Committente Comune Rubiera (RE)
Data inizio prestazione: 2005
Data fine prestazione: 2007
OPERE REALIZZATE
IMPORTO COMPLESSIVO DEI LAVORI: €. 1.373.880,42



STUDIO DI INGEGNERIA ING. MARCO POLI
Via A. Einstein n. 9 - 42122 Reggio Emilia
Tel. 0522-268206 /02 - Fax 0522-392992
e-mail info@esatecna.com

VALUTAZIONE DELLA VULNERABILITA' SISMICA DEL COMPLESSO CASA PROTETTA,
CENTRO DIURNO E DI IMMOBILE EX ANTONIOTTI ORA DI PROPRIETA' COMUNALE DA
DESTINARE A STRUTTURA SOCIO – ASSISTENZIALE DI CASTELNOVO DI SOTTO

Classe e categoria dell'opera: Ig,
Incarico con Determinazione n. 246 del 07/11/2012
Committente UNIONE TERRA DI MEZZO (RE)
Data inizio prestazione: 2012
Data fine prestazione: in corso
IMPORTO COMPLESSIVO DEI LAVORI: €. 22.651,20

RECUPERO E VALORIZZAZIONE DEL PADIGLIONE V.MARCHI NELL'AMBITO DEL PRU SAN
LAZZARO REGGIO EMILIA

Classe e categoria dell'opera: Ic, Ig, IIIa , IIIb
Coordinamento della sicurezza in fase di esecuzione (D.Lgs 81/2008 e s.m.i.)
Committente: Campus Reggio S.R.L
Data di inizio prestazione: 2012
Data di fine prestazione: 2014
IMPORTO COMPLESSIVO DEI LAVORI: 1.799.324,00 €



INTERVENTO PROVVISORIO DI MESSA IN SICUREZZA DELLA CASA DI GUARDIA DI
PONTE PIETRA SITA IN VIA STRADA ROMANA 413 N. 159 – LOCALITA PONTE PIETRA –
FINALIZZATO ALLA RIDUZIONE DEL RISCHIO IDRAULICO, AL RIPRISTINO DI PUBBLICO
SERVIZIO

In qualità di Progettista esecutivo
Classe e categoria dell'opera: Ic, Ig
Committente; Consorzio di Bonifica dell'Emilia Centrale
Data di Inizio prestazione: 2012
Data di fine prestazione: 2013
IMPORTO COMPLESSIVO DEI LAVORI: 98.000,00 €



STUDIO DI INGEGNERIA ING. MARCO POLI

Via A. Einstein n. 9 - 42122 Reggio Emilia

Tel. 0522-268206 /02 - Fax 0522-392992

e-mail info@esatecna.com



INTERVENTI DI MESSA IN SICUREZZA DELL'EDIFICIO INDUSTRIALE - LOCALITA PONTE PIETRA –

Classe e categoria dell'opera: Ic, Ig

In qualità di Progettista esecutivo

Committente; Consorzio di Bonifica dell'Emilia Centrale

Data di inizio prestazione: 2012

Data di fine prestazione: 2013

IMPORTO COMPLESSIVO DEI LAVORI:



INTERVENTO PROVVISORIO DI MESSA IN SICUREZZA DEL MAGAZZINO IDRAULICO DEL "CENTRO OPERATIVO DI PONTE PIETRA" SITA IN VIA STRADA ROMANA 413 N. 159/a – LOCALITA PONTE PIETRA – FINALIZZATO AL RIPRISTINO DELLA FUNZIONALITA DELLA STRUTTURA

Classe e categoria dell'opera: Ic, Ig

In qualità di Progettista esecutivo

Committente; Consorzio di Bonifica dell'Emilia Centrale

Data di inizio prestazione: 2012

Data di fine prestazione: 2013



STUDIO DI INGEGNERIA ING. MARCO POLI
Via A. Einstein n. 9 - 42122 Reggio Emilia
Tel. 0522-268206 /02 - Fax 0522-392992
e-mail info@esatecna.com

IMPORTO COMPLESSIVO DEI LAVORI: 121.890,00 €



INTERVENTO PROVVISORIO DI MESSA IN SICUREZZA DELL'IMPIANTO IDROVORO DI QUARTIROLO, SITO IN VIA MONTESSORI N. 2/A, FINALIZZATO ALLA FUNZIONALITÀ DELL'IMPIANTO E DELLA SUA SALVAGUARDIA

Classe e categoria dell'opera: Ic, Ig

In qualità di Progettista esecutivo

Committente; Consorzio di Bonifica dell'Emilia Centrale

Data di inizio prestazione: 2012

Data di fine prestazione: 2013

IMPORTO COMPLESSIVO DEI LAVORI: 77.284,59 €



PROGETTAZIONE E DIREZIONE LAVORI DELLE STRUTTURE IN CEMENTO ARMATO DEL COMPLESSO RESIDENZIALE/TERZIARIO DA REALIZZARSI SULL'AREA DELL'EX OSPEDALE DI NOVELLARA (RE) "CORTE DEI SERVI" IN VIA MONTEGRAPPA

Classe e categoria dell'opera: Ig

In qualità di Progettista Esecutivo e Direttore dei lavori



STUDIO DI INGEGNERIA ING. MARCO POLI
Via A. Einstein n. 9 - 42122 Reggio Emilia
Tel. 0522-268206 /02 - Fax 0522-392992
e-mail info@esatecna.com

Committente: Società Meissa S.R.L.
Data di Inizio prestazione: 2007
Data di fine prestazione: 2013
IMPORTO COMPLESSIVO DEI LAVORI: 6.300.000 €



PROGETTAZIONE ESECUTIVA STRUTTURALE PER LA RICOSTRUZIONE DEL CINEMA DON BOSCO PER LA REALIZZAZIONE DI LOCALI DI MINISTERO PASTORALE IN MONTECCHI O EMILIA

Classe e categoria dell'opera: Ig,
In qualità di Progettista Esecutivo
Committente: Società SACEA S.p.a.
Data di Inizio prestazione: 2013
Data di fine prestazione: 2016
IMPORTO COMPLESSIVO DEI LAVORI: 394.000,00 €

IMPIANTI SPORTIVI

NUOVO POLO RICREATIVO SPORTIVO 1° LOTTO IN COMUNE DI SAN MARTINO IN RIO (RE)

in qualità di Co-progettista (PROGETTAZIONE PRELIMINARE DEFINITIVA-ESECUTIVA)

Committente: Comune di San Martino in Rio (RE)

Incarico: Comune di San Martino in Rio (RE)

Data inizio prestazione: 2007

Data fine prestazione: 2016

Opere in fase di realizzazione per stralci funzionali : opere di urbanizzazione, Campo in erba sintetica, tribuna e spogliatoi, in qualità direttore dei lavori.

IMPORTO OPERE DI URBANIZZAZIONE, coma da relazione finanziaria: €. 3.008.000,00

IMPORTO OPERE CLASSE I CATEGORIA C: €. 2.000.000,00

IMPORTO OPERE CLASSE III CATEGORIA B: €. 200.000,00

IMPORTO OPERE CLASSE III CATEGORIA C: €. 200.000,00



STUDIO DI INGEGNERIA ING. MARCO POLI

Via A. Einstein n. 9 - 42122 Reggio Emilia

Tel. 0522-268206 /02 - Fax 0522-392992

e-mail info@esatecna.com



OPERE DI COSTRUZIONE CENTRO SPORTIVO POLIFUNZIONALE A CASTELNOVO NE' MONTI

Classe e categoria dell'opera: Ic, Ig, IIIa , IIIb

in qualità coordinatore della sicurezza per la progettazione (art. 4 del d.legis 494/1996);

Committente Comune di Castelnovo né Monti.

Data inizio prestazione:2006

OPERE REALIZZATE

IMPORTO COMPLESSIVO DEI LAVORI €. 3.197.328,19



STUDIO DI INGEGNERIA ING. MARCO POLI
Via A. Einstein n. 9 - 42122 Reggio Emilia
Tel. 0522-268206 /02 - Fax 0522-392992
e-mail info@esatecna.com



ACCORDO DI PROGRAMMA "AREA EX PAGANI" PER INTERVENTO A DESTINAZIONE RESIDENZIALE E NUOVA ZONA SPORTIVA IN COMUNE DI SAN MARTINO IN RIO (RE) (PROGETTAZIONE PRELIMINARE DEFINITIVA-ESECUTIVA N° 86 ALLOGGI)

Classe e categoria dell'opera:

in qualità di Coprogettista

Committente: Tecton Scrl – Andria Scrl

Incarico: Tecton Scrl – Andria Scrl

Data inizio prestazione: 2007

Data fine prestazione: PROGETTAZIONE PRELIMINARE – PROGETTAZIONE DEFINITIVA-ESECUTIVA APPROVATA

IMPORTO OPERE DI URBANIZZAZIONE, coma da relazione finanziaria: €. 3.008.000,00

ARREDO URBANO E PISTE CICLABILI

RIQUALIFICAZIONE URBANA E MESSA IN SICUREZZA DI VIA A. PLESSI IN COMUNE DI VIGNOLA (MO)

Classe e categoria dell'opera: VIa,VIII;IVc

in qualità di Progettista incaricato e coordinatore della sicurezza per la progettazione D.Lgs 81/2008

Committente Comune di Vignola

Data inizio prestazione:2005

Data fine prestazione:2006

APPROVATO IL PROGETTO PRELIMINARE

IMPORTO COMPLESSIVO DEI LAVORI €. 1.275.000,00





STUDIO DI INGEGNERIA ING. MARCO POLI
Via A. Einstein n. 9 - 42122 Reggio Emilia
Tel. 0522-268206 /02 - Fax 0522-392992
e-mail info@esatecna.com

PROGETTO ESECUTIVO PER LE OPERE DI REALIZZAZIONE DI PERCORSI CICLABILI PEDONALI SULLA TANGENZIALE, SU VIA PER SASSUOLO, SU VIA BARELLA E LUNGO IL MURO DI CINTA DEL CIMITERO, DI COLLEGAMENTO DELLE CICLABILI DI VIA BARELLA E VIA N. SAURO IN COMUNE DI VIGNOLA (MO)

Classe e categoria dell'opera: VIa, VIII , Vc .

in qualità di Progettista incaricato e coordinatore della sicurezza per la progettazione D.Lgs. 81/2008

Committente Comune di Vignola

Data inizio prestazione:2007

OPERA ULTIMATA

IMPORTO COMPLESSIVO DEI LAVORI € 940.000,00

RIQUALIFICAZIONE URBANA E MESSA IN SICUREZZA DI VIA BARELLA NEL TRATTO DA VIA MARCHETTI A VIA PER SASSUOLO E DI VIA A. TAVONI CON LA REALIZZAZIONE DI PISTA CICLOPEDONALE E MARCIAPIEDI

Classe e categoria dell'opera:

in qualità di Progettista incaricato e coordinatore della sicurezza per la progettazione e per l'esecuzione D.Lgs. 81/2008

Committente Comune di Vignola

Data inizio prestazione:2010

OPERA ULTIMATA

IMPORTO COMPLESSIVO DEI LAVORI € 313.495,55

LAVORI DI REALIZZAZIONE DI UNA ROTATORIA NELL'INCROCIO FRA VIA GUASTALLA E VIA DELL'INDUSTRIA A CARPI (MO)

In qualità di Progettista e Direttore dei lavori

Committente: Comune di CARPI

Data inizio prestazione:2015

Data fine prestazione:

Consegnato progetto esecutivo

IMPORTO COMPLESSIVO € 2.400.000,00

STRADE E PONTI

STRADA STATALE N°467 - LAVORI DI COSTRUZIONE DEL TRATTO DA SCALO DI DINAZZANO A SCANDIANO: LOCALITA' CHIOZZA-ADEGAMENTO SVINCOLI CHIOZZA, VENTOSO,ORBESSETO, RIPA

Classe e categoria dell'opera:

in qualità coordinatore della sicurezza per l'esecuzione (d. legis 81/2008 e ss. mm.)

Committente: ANAS S.p.a. Compartimento della Viabilità Per L'Emilia Romagna

Opere terminate in data 29.09.2010

IMPORTO COMPLESSIVO DEI LAVORI € 19.622.450,62



STUDIO DI INGEGNERIA ING. MARCO POLI
Via A. Einstein n. 9 - 42122 Reggio Emilia
Tel. 0522-268206 /02 - Fax 0522-392992
e-mail info@esatecna.com



PROGETTO DEFINITIVO PER LE OPERE DI REALIZZAZIONE DELLA ROTATORIA TRA LE VIE TAVONI, PORTELLO, FRIGNANESE, V. VENETO E LIBERTA' IN COMUNE DI VIGNOLA(MO)

Classe e categoria dell'opera: VIb,VIII;IVc,Id,Ie;

in qualità di Progettista incaricato; coordinatore della sicurezza per la progettazione e per l'esecuzione (d. legis 81/2008 e ss. mm.)

Committente Comune di Vignola (MO)

Data inizio prestazione:2007

OPERRE REALIZZATE

IMPORTO COMPLESSIVO DEI LAVORI € . 358.000,00



REALIZZAZIONE DI N. 3 INCROCI A ROTATORIA, INCROCIO VIA F.LLI CERVI – VIA SOCRATE, INCROCIO VIA RESIDENZA – VIALE PRAMPOLINI E INCROCIO VIA VIA RESISTENZA – VIA LUXEBURG NEL COMUNE DI RUBIERA

Classe e categoria dell'opera: VIa,VIII;IVc

in qualità di coordinatore della sicurezza per la progettazione e per l'esecuzione (d. legis 81/2008 e ss. mm.)

Committente: Comune di Rubiera

Data inizio prestazione:2005



STUDIO DI INGEGNERIA ING. MARCO POLI
Via A. Einstein n. 9 - 42122 Reggio Emilia
Tel. 0522-268206 /02 - Fax 0522-392992
e-mail info@esatecna.com

Data fine prestazione:2008

OPERE REALIZZATE

IMPORTO COMPLESSIVO DEI LAVORI €. 393.309,17

LAVORI DI REALIZZAZIONE E RIORGANIZZAZIONE DI INTERSEZIONI STRADALI A SCANDIANO (RE)
LOTTO A

Classe e categoria dell'opera: VIa,VIII;IVc

in qualità di Progettista incaricato; coordinatore della sicurezza per la progettazione e per l'esecuzione (d. legis 81/2008 e ss. mm.)

Data inizio prestazione:2014

Data fine prestazione:2016

OPERA ULTIMATA

IMPORTO LAVORI €.117.446,32

Committente Comune di Scandiano

LAVORI DI REALIZZAZIONE E RIORGANIZZAZIONE DI INTERSEZIONI STRADALI A SCANDIANO (RE)
LOTTO B

Classe e categoria dell'opera: VIa, VIII, IVc

in qualità di Progettista incaricato; coordinatore della sicurezza per la progettazione e per l'esecuzione (d. legis 81/2008 e ss. mm.)

Data inizio prestazione:2016

Data fine prestazione: in fase di realizzazione

IMPORTO LAVORI €.120.009,64

Committente Comune di Scandiano

OPERE DI URBANIZZAZIONE

OPERE DI URBANIZZAZIONE DEL PIANO PARTICOLAREGGIATO DI INIZIATIVA PRIVATA
DENOMINATO T13-57 LOCALITA' GAVASSA NEL COMUNE DI REGGIO EMILIA

Classe e categoria dell'opera:

in qualità di Progettista, Direttore dei lavori e coordinatore della sicurezza per la progettazione e per l'esecuzione (d. legis 81/2008 e ss. mm.)

Data inizio prestazione:2005

IN CORSO D'OPERA

IMPORTO COMPLESSIVO DEI LAVORI €.393.244,79

PROGETTAZIONE PP.9 PER LA REALIZZAZIONE DEL NUOVO PALAZZO DELLO SPORT E
DEL NUOVO STADIO DEL COMUNE DI SAN MARTINO IN RIO (RE) e n° 86 alloggi
in qualità di Co-progettista (PROGETTAZIONE PRELIMINARE DEFINITIVA-ESECUTIVA N° 86 ALLOGGI)

Committente: Tecton Srl – Andria Srl

Incarico: Tecton Srl – Andria Srl

Data inizio prestazione: 2007

Data fine prestazione: PROGETTAZIONE PRELIMINARE ULTIMATA (2008) - PROGETTAZIONE DEFINITIVA-ESECUTIVA Completata

IMPORTO OPERE DI URBANIZZAZIONE, coma da relazione finanziaria: €. 3.400.000,00

IMPORTO OPERE CLASSE I CATEGORIA C: €. 2.000.000,00

IMPORTO OPERE CLASSE III CATEGORIA B: €. 200.000,00

IMPORTO OPERE CLASSE III CATEGORIA C: €. 200.000,00



STUDIO DI INGEGNERIA ING. MARCO POLI

Via A. Einstein n. 9 - 42122 Reggio Emilia

Tel. 0522-268206 /02 - Fax 0522-392992

e-mail info@esatecna.com



OPERE DI URBANIZZAZIONE DEL PIANO PARTICOLAREGGIATO DI INIZIATIVA PRIVATA
DENOMINATO Ti3-57 LOCALITA' CANALI NEL COMUNE DI REGGIO EMILIA (1° stralcio)

Classe e categoria dell'opera:

in qualità di Direttore dei lavori e coordinatore della sicurezza per l'esecuzione (d. legis
81/2008 e ss. mm.)

Data inizio prestazione:2012

IN CORSO D'OPERA

IMPORTO COMPLESSIVO DEI LAVORI €3.494.998,11

EDILIZIA RESIDENZIALE

DEMOLIZIONE, NUOVA COSTRUZIONE, RECUPERO SOTTOTETTI, MANUTENZIONE
ORDINARIA E STRAORDINARIA RELATIVA AGLI IMMOBILI DI PROPRIETA'
E.N.P.A.M. SITI IN MILANO ALLE VIA BORDONI, ADDA E CORNALIA

Classe e categoria dell'opera: ID, IG

in qualità di Coprogettista in A.T.I. con incarico di progettazione esecutiva

Committente: Fondazione E.N.P.A.M. Ente Nazionale di Previdenza ed Assistenza dei Medici e
degli Odontoiatri

Incarico: CME soc. coop.

Data inizio prestazione:2010

Data fine prestazione:2010

IMPORTO COMPLESSIVO DEI LAVORI: €. 22.456.320,00



STUDIO DI INGEGNERIA ING. MARCO POLI

Via A. Einstein n. 9 - 42122 Reggio Emilia

Tel. 0522-268206 /02 - Fax 0522-392992

e-mail info@esatecna.com



QUARTIERE SPAVENTA – RISANAMENTO INTERNO DI 8 EDIFICI CON RECUPERO DEI SOTTOTETTI OPERE DI MANUTENZIONE STRAORDINARIA

Classe e categoria dell'opera: ID,IG

in qualità di progettista esecutivo

Committente: A.L.E.R. Azienda Lombarda Edilizia Residenziale

Incarico: CME soc. coop.

Data inizio prestazione: 2010

Data fine prestazione: 2013

IMPORTO COMPLESSIVO DEI LAVORI: €. 4.998.306,81

Lavori in fase di realizzazione



REALIZZAZIONE DI N. 5 EDIFICI RESIDENZIALI AL DI SOPRA DI PIASTRE SISMICAMENTE ISOLATE IN PROVINCIA DE L'AQUILA

Classe e categoria dell'opera:



STUDIO DI INGEGNERIA ING. MARCO POLI
Via A. Einstein n. 9 - 42122 Reggio Emilia
Tel. 0522-268206 /02 - Fax 0522-392992
e-mail info@esatecna.com

in qualità di Coprogettista in A.T.I. con incarico di progettazione esecutiva
Committente: Presidenza del Consiglio dei Ministri -Dipartimento della Protezione Civile
Incarico: A.T.I. con capogruppo CME soc. coop.
Data inizio prestazione: maggio 2009
Data fine prestazione: maggio 2009
IMPORTO COMPLESSIVO DEI LAVORI: €. 11.000.000,00

DEMOLIZIONE DI FABBRICATO RESIDENZIALE E REALIZZAZIONE DI UN NUOVO FABBRICATO RESIDENZIALE PER 7 ALLOGGI SITO IN VIA A. URCEO CODRO NEL COMUNE DI REGGIO EMILIA

Classe e categoria dell'opera: IC,IG
in qualità di Progettista e direttore dei lavori
Data inizio prestazione:2008
LAVORI CONCLUSI
IMPORTO COMPLESSIVO DEI LAVORI €. 1.600.000,00



OPERE DI NUOVA COSTRUZIONE DI FABBRICATI RESIDENZIALI LOTTI 5 E 6 - AREA DI TRASFORMAZIONE INTEGRATA Ti3-57 IN LOCALITA' GAVASSA NEL COMUNE DI REGGIO EMILIA

Classe e categoria dell'opera: IC,IG
in qualità di Coprogettista,direttore dei lavori e coordinatore della sicurezza in fase di progettazione ed esecuzione (artt. 4 e 5 del D.legis. 494/1996)
Data inizio prestazione:2006
IN CORSO D'OPERA
IMPORTO COMPLESSIVO DEI LAVORI €. 4.585.800,00



STUDIO DI INGEGNERIA ING. MARCO POLI
Via A. Einstein n. 9 - 42122 Reggio Emilia
Tel. 0522-268206 /02 - Fax 0522-392992
e-mail info@esatecna.com



OPERE DI NUOVA COSTRUZIONE DI FABBRICATI RESIDENZIALI LOTTI 3 E 4 - AREA DI TRASFORMAZIONE INTEGRATA TI3-57 IN LOCALITA' GAVASSA NEL COMUNE DI REGGIO EMILIA

Classe e categoria dell'opera: IC,IG.

in qualità di Coprogettista, direttore dei lavori e coordinatore della sicurezza in fase di progettazione ed esecuzione (artt. 4 e 5 del D.legis. 494/1996)

Data inizio prestazione:2007

IN CORSO D'OPERA

IMPORTO COMPLESSIVO DEI LAVORI €. 3.762.000,00

DEMOLIZIONE DI FABBRICATO RESIDENZIALE E REALIZZAZIONE DI UN NUOVO FABBRICATO RESIDENZIALE SITO IN VIA GUIDO DA SUZZARA NEL COMUNE DI REGGIO EMILIA

Classe e categoria dell'opera: IC,IG

in qualità di Progettista e direttore dei lavori

Data inizio prestazione:2008

Data fine prestazione: luglio 2010

LAVORI CONCLUSI

IMPORTO COMPLESSIVO DEI LAVORI €. 1.400.000,00

REALIZZAZIONE DI MODULI ABITATIVI PROVVISORI IN LEGNO RIMOVIBILI CON MODALITA' CHIAVI IN MANO (MAP A DUE PIANI) IN PROVINCIA DE L'AQUILA

Classe e categoria dell'opera: IC,IG.

in qualità di Coprogettista in A.T.I. con incarico di progettazione esecutiva

Committente: Presidenza del Consiglio dei Ministri -Dipartimento della Protezione Civile

Incarico: CME soc. coop.

Data inizio prestazione: giugno 2009

Data fine prestazione: luglio 2009

IN CORSO D'OPERA

IMPORTO COMPLESSIVO DEI LAVORI: €.3.296.939,13

REALIZZAZIONE DI MODULI ABITATIVI PROVVISORI IN LEGNO RIMOVIBILI CON MODALITA' CHIAVI IN MANO (MAP AD UN PIANO) IN PROVINCIA DI L'AQUILA

Classe e categoria dell'opera: IC,IG

in qualità di Coprogettista in A.T.I. con incarico di progettazione esecutiva

Committente: Presidenza del Consiglio dei Ministri -Dipartimento della Protezione Civile

Incarico: CME soc. coop.



STUDIO DI INGEGNERIA ING. MARCO POLI
Via A. Einstein n. 9 - 42122 Reggio Emilia
Tel. 0522-268206 /02 - Fax 0522-392992
e-mail info@esatecna.com

Data inizio prestazione:2009
Data fine prestazione:2009
IN CORSO D'OPERA
IMPORTO COMPLESSIVO DEI LAVORI: €. 6.141.506,61

N° 2 EDIFICI PER 10 ALLOGGI A FABBRICO PER A.C.E.R. DELLA PROVINCIA DI REGGIO EMILIA

Classe e categoria dell'opera: IC,IG
in qualità di Progettista e direttore lavori delle opere strutturali e di coordinatore della sicurezza per la progettazione e per l'esecuzione (artt. 4 e 5 del D.Legis 494/1996).
Incarico di A.C.E.R. delle Provincia di Reggio Emilia
Data inizio prestazione:2002
Data fine prestazione:2006
OPERE REALIZZATE
IMPORTO TOTALE £. 2.500.000.000
IMPORTO COMPLESSIVO DEI LAVORI £. 1.300.000.000

EDILIZIA OSPEDALIERA

PROGETTAZIONE ESECUTIVA, COORDINAMENTO SICUREZZA IN FASE DI PROGETTAZIONE, ED ESECUZIONE DEI LAVORI PER LA RISTRUTTURAZIONE DEL POLICLINICO CORPO TRATTAMENTI – 1° LOTTO.

Classe e categoria dell'opera: IC,IG
in qualità di Capogruppo in A.T.I. con ARCH. GUIDO TASSONI, COSTEL PROGETTAZIONI, ING. MARCO CECCHELANI E ESSEGIPI S.R.L.
Committente: Azienda Ospedaliera di Padova
Incarico: Azienda Ospedaliera di Padova
Data inizio prestazione: 16 marzo 2010
Data fine prestazione: 2016
IMPORTO COMPLESSIVO DEI LAVORI: €. 10.303.393,38
IMPORTO OPERE CLASSE I CATEGORIA G: €. 1.569.119,45
OPERE REALIZZATE



STUDIO DI INGEGNERIA ING. MARCO POLI

Via A. Einstein n. 9 - 42122 Reggio Emilia

Tel. 0522-268206 /02 - Fax 0522-392992

e-mail info@esatecna.com



EDILIZIA INDUSTRIALE

PROGETTAZIONE ESECUTIVA, DIREZIONE DEI LAVORI STRUTTURALE DEI LAVORI DI COSTRUZIONE DI IMPIANTO TECNOLOGICO: MAGAZZINO AUTOMATICO AUTOPORTANTE

Committente: P.A. S.p.a.

Data inizio prestazione: 2014

Data fine prestazione: in corso

IMPORTO COMPLESSIVO DEI LAVORI: € 3.800.000,00

IMPORTO OPERE CLASSE I CATEGORIA **G**: € 1.450.000

OPERE REALIZZATE



STUDIO DI INGEGNERIA ING. MARCO POLI

Via A. Einstein n. 9 - 42122 Reggio Emilia

Tel. 0522-268206 /02 - Fax 0522-392992

e-mail info@esatecna.com



MIGLIORAMENTO SISMICO E MESSA IN SICUREZZA DI STABILIMENTI INDUSTRIALI DANNEGGIATI DAGLI EVENTI SISMICI AVVENUTI IN EMILIA ROMAGNA DEL 20 E 29 MAGGIO 2012 IN PROVINCIA DI REGGIO EMILIA. DITTE TECNOPRESS, IMMOTEC BARTOLI, F.LLI MELONI RICCI DESIGN , TONDELLI, EX EDILFER, LUSETTI, AIRTECNOLOGY, CONTER E ALTRI

COLLAUDI

Attività come collaudatore tecnico amministrativo e statico di numerose opere quali Il Tecnopolo nell'area "Ex Reggiane" e l'ex mercato Coperto a Reggio Emilia lo stadio e il "Torrazzo" a Bagnolo in Piano, il Municipio di Castellarano, il Ponte sul Rio Riazzone in Casalgrande, cimiteri, edifici industriali e civili, opere di urbanizzazione, Collaudo statico ammodernamento e potenziamento impianti di sollevamento e rete di distribuzione reggio e correggio committente consorzio di bonifica dell'emilia centrale ecc.

ALTRE ESPERIENZE PROFESSIONALI:

Presidente della Fondazione Ingegneri di Reggio Emilia



STUDIO DI INGEGNERIA ING. MARCO POLI
Via A. Einstein n. 9 - 42122 Reggio Emilia
Tel. 0522-268206 /02 - Fax 0522-392992
e-mail info@esatecna.com

Consigliere dell'Ordine degli Ingegneri di Reggio Emilia Attività in qualità di Consulente Tecnico d' Ufficio per il Tribunale di Reggio Emilia

Presidente della commissione sicurezza dell'Ordine di Reggio Emilia.
Componente della commissione sicurezza della Federazione regionale.
E' stato membro della Commissione per la qualità architettonica ed il paesaggio del Comune di Castellarano per 4 anni.
E' stato membro della Commissione per la qualità architettonica ed il paesaggio del Comune di Reggio Emilia per 4 anni
INCARICATO DAL COMUNE DI RUBIERA (RE) QUALE :
COORDINATORE DELLA SICUREZZA IN FASE DI PROGETTAZIONE ED IN FASE DI ESECUZIONE DI TUTTE LE OPERE PUBBLICHE DEL COMUNE DI RUBIERA PER GLI ANNI 1997-1998 -1999 - 2000 -2001-2002-2003-2004-2005.

DOCENZE, CORSI:

Dal 1989 al 1999, è Docente Incaricato nel Corso di Informatica e Disegno assistito dal calcolatore e Docente Incaricato del Corso di Rilievo fotogrammetrico. presso il Biennio post Diploma per Geometri di Reggio Emilia

Nell'ambito del secondo Corso esegue e coordina numerosi rilievi fotogrammetrici di edifici di particolare pregio architettonico (la Basilica della Ghiara, la Basilica di S. Prospero, la Cattedrale, il Castello Bianello, il Chiostro maggiore e la Chiesa di S.Pietro, la Galleria Parmeggiani, il Palazzo Alliende, il Palazzo Ancini, il Palazzo della Bonifica Parmigiana Moglia, il Palazzo S.Giovannino, il Mercato Coperto, ed altri) realizzati in collaborazione con la Soprintendenza ai Monumenti dell'Emilia Romagna, con l'Amministrazione Comunale e Provinciale di Reggio Emilia, che sono stati oggetto di mostre a livello cittadino negli anni 1989 e 1991, di articoli di giornali e di servizi televisivi a livello locale, nonché pubblicati sulla Raccolta dei rilievi fotogrammetrici realizzati con il sistema Rolleimetric Mr2 e diffusa sul territorio nazionale dalla Geotop di Ancona.

Negli anni 1989 / 1991/1994 è Docente Incaricato nel Corso per Tecnici specializzati nel Recupero e nella Conservazione dell'Edilizia Storica organizzati dall' ECIPAR di Reggio Emilia per quanto attiene l'informatizzazione e la restituzione in ambiente C.A.D. dei rilievi effettuati.

Nel 1989 è chiamato a far parte del Comitato tecnico scientifico per l'Istituzione del Sistema Informativo Territoriale Provinciale.

Negli anni 1990/1991/1992 /1995 è Docente Incaricato dei Corsi di informatizzazione, progettazione e disegno assistiti dal calcolatore rivolto ai Tecnici del Comune di Reggio Emilia e ai Tecnici di alcune importanti aziende reggiane nel settore delle costruzioni.



STUDIO DI INGEGNERIA ING. MARCO POLI
Via A. Einstein n. 9 - 42122 Reggio Emilia
Tel. 0522-268206 /02 - Fax 0522-392992
e-mail info@esatecna.com

Nel 1992 è Docente Esperto per il Corso per la formazione in servizio degli insegnanti di istruzione secondaria di secondo grado, vincitori di concorso per l'anno scolastico 1991-1992.

Nello stesso anno è Docente incaricato del Corso di Disegno assistito dal calcolatore per gli insegnanti dell'Istituto "A. Secchi" per Geometri di Reggio Emilia.

Nel 1993, 1994, 1995, 1996 è Docente esperto per il Corso preparatorio per l'esame di abilitazione per i periti industriali organizzato dall'ISCOM di Reggio Emilia per quanto concerne l'informatizzazione delle procedure.

Nel 1994 è Docente Incaricato per il Corso per Tecnici progettisti di impianti idro termo sanitari organizzato dall' ECIPAR di Reggio Emilia (parte informatica e C.A.D.)

Nel 1994, 1995, 1996, 1997, 1998 è Docente Incaricato per il Corso di C.A.D. avanzato (applicazioni edili) organizzato dall' IRECOOP di Bologna e di Reggio Emilia.

Nel 1995 è Docente incaricato del corso di Progettazione in ambiente C.A.D. per i Tecnici del Comune di Casalgrande.

Nello stesso anno è Docente incaricato del Corso per l'Informatizzazione degli Uffici Tecnici dedicato ai Tecnici dei Comuni della provincia di Reggio Emilia e ai Tecnici dell'Amministrazione Provinciale di Reggio Emilia organizzato dall'Ente di Formazione Professionale Edile di Reggio Emilia.

Nell'anno 1997 e 1998 è Docente del Corso di Disegno Automatizzato presso l'Università degli Studi di Bologna, nell'ambito del Diploma Universitario in Ingegneria dell'Ambiente e delle Risorse,

e Docente del Corso di Autocad per i tecnici dello I.A.C.P. della Provincia di Reggio Emilia.

L'attività corsuale si completa anche con l' attività di Consulenza continuativa con Enti pubblici, Aziende e Studi privati.

Nell'anno 1999 è docente nel Corso Master per "Nuovi Imprenditori per il recupero edilizio e la riqualificazione urbana" organizzato dall'OIKOS di Bologna

ATTESTAZIONI, DIPLOMI DI SPECIALIZZAZIONE.

Il sottoscritto dichiara di essere in possesso dei requisiti di cui all'art 10, comma 1 a), comma 2, del D. Legis 494/96 e di avere depositato presso l' A.U.S.L. di Reggio Emilia l'Attestato di Frequenza del Corso di Coordinatore della Sicurezza in fase di progettazione ed in fase di esecuzione dell'opera di 120 ore previsto dall'art.10 del D.legis 494/96, svolto a Reggio Emilia dal 21 gennaio al 11 novembre 1997 e realizzato dall'Ente di Formazione Professionale Edile in collaborazione con gli Ordini e i Collegi professionali della Provincia di Reggio Emilia



STUDIO DI INGEGNERIA ING. MARCO POLI
Via A. Einstein n. 9 - 42122 Reggio Emilia
Tel. 0522-268206 /02 - Fax 0522-392992
e-mail info@esatecna.com

.Inoltre dichiara di avere svolto le 40 ore per l'aggiornamento al ruolo ai sensi del D. Legis. 81/2008 entro i termini stabiliti.

Il sottoscritto dichiara inoltre di avere stipulato polizza assicurativa per la responsabilità civile anche in qualità di Coordinatore della Sicurezza in fase di progettazione ed in fase di esecuzione dell'opera presso la Compagnia LLOYDS.

Il sottoscritto dichiara di essere in possesso dei requisiti necessari per il collaudo statico delle opere di cui all'art 1 della legge 5 novembre 1971 n°1086 secondo quanto previsto dall'art. 7 della sopracitata legge. Attività che ha già svolto sia per quanto concerne collaudi di tipo tecnico amministrativo, che per quanto riguarda collaudi di tipo statico.

Il sottoscritto dichiara di essere iscritto dal 15-12-2006 all'elenco dei professionisti di cui alla L.818/84 al codice RE00864I00210 E ALL'Albo dei C.T.U di Reggio Emilia al N° gen. 1051 e al N° di cat. 174.

Reggio Emilia, lì 21 marzo 2016

Il Sottoscritto Ing. Marco Poli, rilascia il presente curriculum vitae ai sensi dell'art.47 del DPR 28/12/2000 n.445, sotto la propria personale responsabilità e consapevole delle sanzioni previste dall'art.76 del citato DPR n. 445/2000, in caso di rilascio di dichiarazioni false o mendaci.

Ing. Marco Poli

